

Dra. Carmen Cidón Tamargo
Dra. Elena Abarca Cidón

NIP: **976278**
Fecha nac.: 18/02/1932
Sexo: Mujer
Médico:
Observaciones:

Paciente: **BUSTINZA DEL RIO, PURIFICACION**
NIF: 14411143X
Muestra: 317053871
Fecha: 02/12/2017
Sociedad: ASISA

HEMATOLOGIA

Análisis	Resultado	Unidades	Valores referencia	Validación
HEMOGRAMA				
SISTEMATICO DE SANGRE				
				SSB
Hematíes	4.67	x10e6/ μ L	(4.1 - 5.9)	
Hemoglobina	13.9	g/dL	(12.3 - 15.3)	
Hematocrito	42.7	%	(35.0 - 47.0)	
Volumen Corpuscular Medio	91.4	fL	(80.0 - 99.0)	
Hemoglobina Corpuscular Media	29.8	pg	(28.0 - 33.0)	
Conc. Hemog. Corpuscular Media ↓	32.6	g/dL	(33.0 - 36.0)	
Coefficiente de anisocitosis	13.4	%	(11.5 - 14.5)	
Leucocitos	4.65	x10e3/ μ L	(4.4 - 11.3)	
Neutrófilos	3.13	x10e3/ μ L	(1.5 - 7.5)	67.3 % (40.0 - 75.0)
Linfocitos ↓	1.08	x10e3/ μ L	(1.2 - 3.4)	23.2 % (20.0 - 50.0)
Monocitos	0.31	x10e3/ μ L	(0.1 - 0.8)	6.7 % (2.0 - 8.0)
Eosinófilos ↓	0.09	x10e3/ μ L	(0.1 - 0.6)	↓ 1.9 % (2.0 - 7.0)
Basófilos	0.04	x10e3/ μ L	(0.0 - 0.3)	0.9 % (0.0 - 3.0)
Recuento de plaquetas	221.0	x10e3/ μ L	(150.0 - 450.0)	
Volumen plaquetar medio ↑	11.6	fL	(7.4 - 10.4)	
COAGULACION BASICA				
Actividad de Protrombina	96,0	%	(70.0 - 120.0)	AUTO
Tiempo de Protrombina	11,5	s	(9.9 - 14.2)	AUTO
INR	1,03		(0.8 - 1.2)	AUTO
Tiempo de Cefalina (APTT)	31,2	s	(28,1-39,3)	AUTO
<i>Nuevos valores de referencia 2/11/2016</i>				
Fibrinógeno ↑	545,0	mg/dL	(150.0 - 450.0)	SSB



Susana Sanchez Berdial
Especialista en Análisis Clínicos

Dra. Carmen Cidón Tamargo
Dra. Elena Abarca Cidón

NIP: **976278**
Fecha nac.: 18/02/1932
Sexo: Mujer
Médico:
Observaciones:

Paciente: **BUSTINZA DEL RIO, PURIFICACION**
NIF: 14411143X
Muestra: 317053871
Fecha: 02/12/2017
Sociedad: ASISA

BIOQUIMICA

BIOQUIMICA GENERAL

Análisis	Resultado	Unidades	Valores referencia	Validación
Glucosa ↑	110,0	mg/dL	(70.0 - 105.0)	SSB
Creatinina	0,63	mg/dL	(0.5 - 0.9)	AUTO
Urea	31,7	mg/dL	(5.0 - 71.0)	AUTO
Ácido Úrico	4,2	mg/dL	(2.4 - 5.7)	AUTO
Bilirrubina Total	0,45	mg/dL	<1.2	AUTO
Bilirrubina Directa	0,18	mg/dL	<0.30	AUTO
GGT	9,0	U/L	<40	AUTO
GOT (AST)	16,0	U/L	<33	AUTO
GPT (ALT)	10,0	U/L	<33	AUTO
Trigliceridos	110,0	mg/dL	(40.0 - 150.0)	AUTO
Colesterol Total	191,0	mg/dL	(100.0 - 200.0)	AUTO
Colesterol HDL	56,3	mg/dL	>45	AUTO
Colesterol VLDL	22,0	mg/dL	(5.0 - 40.0)	SSB
Colesterol LDL	112,7	mg/dL	<155	AUTO
Fosfatasa Alcalina	50,0	U/L	(35.0 - 105.0)	AUTO
Hierro	56,0	µg/dL	(37.0 - 145.0)	AUTO
Proteínas Totales	7,1	g/dL	(6.3 - 8.7)	AUTO
Ferritina ↑	190,8	ng/mL	(13.0 - 150.0)	SSB
Ácido Fólico	6,02	ng/mL	(3.89-26.8)	SSB

Dra. Carmen Cidón Tamargo
Dra. Elena Abarca Cidón

NIP: **976278**
Fecha nac.: 18/02/1932
Sexo: Mujer
Médico:
Observaciones:

Paciente: **BUSTINZA DEL RIO, PURIFICACION**
NIF: 14411143X
Muestra: 317053871
Fecha: 02/12/2017
Sociedad: ASISA

HORMONAS

TSH	1,4	μUI/mL	0.27-4.2 Embarazo: -Primer trimestre: <2.5 -Segundo y tercer trimestre: <3	SSB
T4 Libre	1,43	ng/dL	0.93-1.7 Embarazo: -Primer trimestre: 0.9-1.5 -Segundo y tercer trimestre: 0.7-1.3	SSB

MARCADORES TUMORALES

CEA	1,19	ng/mL	No fumador: <5 Fumador: <6.5	SSB
CA 125	10,88	UI/mL	<35	SSB
CA 15.3	14,73	UI/mL	<35	SSB

Dra. Carmen Cidón Tamargo
Dra. Elena Abarca Cidón

NIP: **976278**
Fecha nac.: 18/02/1932
Sexo: Mujer
Médico:
Observaciones:

Paciente: **BUSTINZA DEL RIO, PURIFICACION**
NIF: 14411143X
Muestra: 317053871
Fecha: 02/12/2017
Sociedad: ASISA

PRUEBAS ESPECIALES

PROTEINOGRAMA

JBP

	g/dL		%	
Albúmina	4.11	(4.02 - 4.76)	57.9	(49.7 - 64.4)
Alfa 1	0.35 ↑	(0.21 - 0.35)	5.0	(4.8 - 10.1)
Alfa 2	0.8	(0.51 - 0.85)	11.2	(8.5 - 15.1)
Beta	0.78	(0.6 - 0.94)	11.0	(7.8 - 13.1)
Gamma	1.06	(0.8 - 1.35)	14.9	(10.5 - 19.5)
Albúmina/Globulina	1.38	(0.99 - 1.81)		

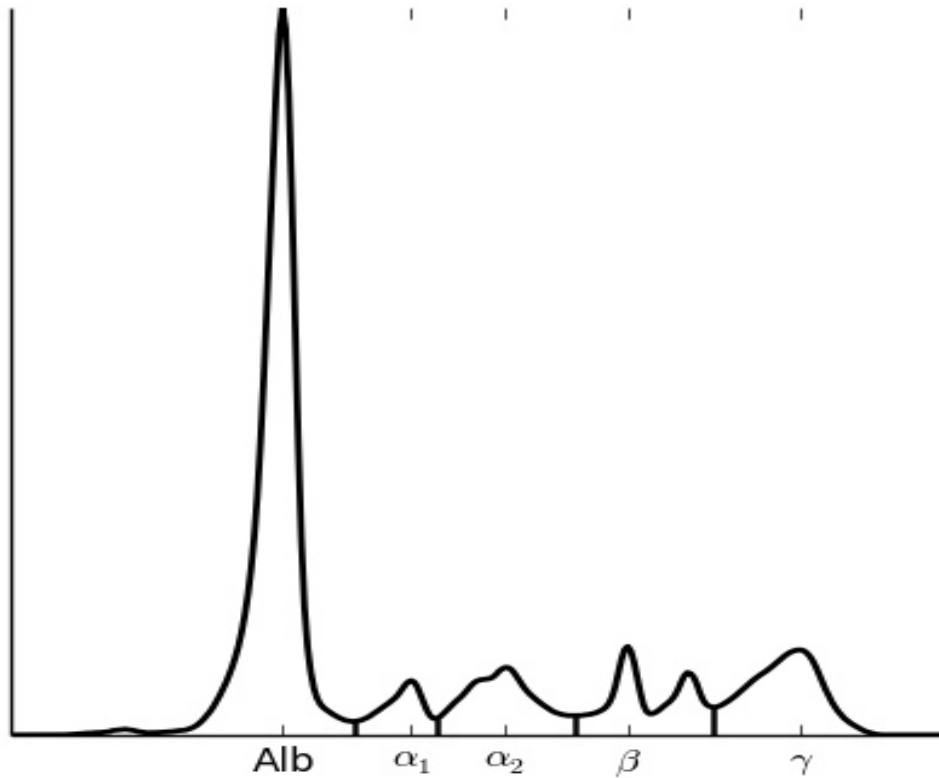

25-OH Vitamina D ↓

15,47

ng/mL

Déficit: <20
Nivel recomendado: >30

SSB

Susana Sanchez Berdial
Especialista en Análisis Clínicos



Dra. Carmen Cidón Tamargo
Dra. Elena Abarca Cidón

NIP: **976278**
Fecha nac.: 18/02/1932
Sexo: Mujer
Médico:
Observaciones:

Paciente: **BUSTINZA DEL RIO, PURIFICACION**
NIF: 14411143X
Muestra: 317053871
Fecha: 02/12/2017
Sociedad: ASISA



Susana Sanchez Berdial
Especialista en Análisis Clínicos

